

Piyasa Verileri

26.08.2024

İç Piyasalar	Kapanış	Değişim %
BIST-100	9.565	-1,06
BIST-30	10.513	-1,16
DVZSP	36,04	0,06
EUR/USD	1,118	-0,15
ALTIN	2.517	0,17
PETROL (BRENT)	80,16	2,57

Kapanış Değişim %

USD/TL	34,016	0,11
US 2Y	3,90	-0,28
US 10Y	3,79	-0,50

Dış Piyasalar Kapanış Değişim %

DJIA	41.285	0,27
S&P 500	5.621	-0,24
NASDAQ	17.725	-0,85
DAX	18.620	-0,07
FTSE 100	8.328	-
NIKKEI	38.058	-0,94
SHCOMP	2.856	0,04
VIX	16,5	4,04

(18.00 TSİ)

Şirket Haberleri

28/08 DOAS SAHOL 2024 2. Çeyrek finansal sonuçları (PB 2.816 -4.011)

29/08 PETKM SISE 2024 2. Çeyrek finansal sonuçları (PB 1.165 2.729)

30 Ağustos 2024 Cuma seans yapılmayacaktır

28 Ağustos 2024 Çarşamba tarihli işlemlerin takası 2 Eylül 2024 Pazartesi

29 Ağustos 2024 Perşembe tarihli işlemlerin takası 3 Eylül 2024 Salı tarihinde gerçekleştirilecektir

TABGD 2024 2. Çeyrek Finansal Sonuçları Açıklanma Tarihi 27 Ağustos 2024

Özata Denizcilik Sanayi ve Ticaret AŞ mevcut tek ortağı Özata Tersanecilik Sanayi ve Ticaret AŞ'nin sahip olduğu 2.000.000 TL nominal değerli paylar halka arza konu edilecektir. 1 TL nominal değerli paylar 105,00 TL sabit fiyat üzerinden satışa sunulacaktır 27-29/08/2024

Cem Zeytin AŞ 1 TL nominal değerli paylar 15,30 TL sabit fiyat üzerinden satışa sunulacaktır Mevcut Sermaye 302.000.000 Yeni Sermaye 402.000.000 29.08.2024-03.09.2024

Hak Kullanımı GWIND, MTRKS BRÜT (TL) 0,8092592 0,4975124 27.08.2024

SASA Çin Halk Cumhuriyeti, Endonezya Cumhuriyeti ve Kore Cumhuriyeti menşeli polyester elyaf ithalatında dumping'e karşı önlemlerin devam etmesi kararı 24 Ağustos 2024 tarihli ve 32642 sayılı Resmî Gazete'de yayımlanan İthalatta Haksız Rekabetin Önlenmesine İlişkin Tebliğ (Tebliğ N 2024/24) ile

RTALB Gebze'de bulunan tesisinde yapılması öngörülen modernizasyon yatırımlarında kullanılacak üzere, yatırım teşvik belgesi başvurusumuz T.C. Sanayi ve Teknoloji Bakanlığı Teşvik Uygulama ve Yabancı Sermaye Genel Müdürlüğü tarafından onaylanmış olup bahse konu yatırım teşvik belgesinin geçerlilik tarihi 03.01.2026, toplam tutarı ise 20.398.328.-TL'dir. Monkeypox Virüs DNA'sının tespiti için kullanılan gerçek zamanlı bir tanı kiti olan RTA Monkeypox Real-Time PCR Kiti'nin T.C. Sağlık Bakanlığı Türkiye İlaç ve Tıbbi Cihaz Kurumu nezdinde Ürün Takip Sistemi'ne kaydı gerçekleştirilmiştir.

ETILR IPARD Program Fonu için yaptığımız başvurusumuz, Tarım ve Kırsal Kalkınmayı Destekleme Kurumu sistemi tarafından reddedilmiştir.

KONTR Mccfly Robot Teknolojileri A.Ş., yatırımların finansmanı amacıyla Türkiye'de faaliyet gösteren bir Banka'dan ilk 2 yılı geri ödemesiz 10 yıl vadeli 48 Milyon USD tutarında yatırım kredisi sağlamıştır.

ASTOR 30.06.2024 Ana Ortaklık Payları 1.281.615.282 (705.583.779) 2024 YILI SATIŞ HEDEFİ 826 MİLYON USD

ONCSM.E ve RYSAS.E payları 27/08/2024 tarihli işlemlerden (seans başından) 26/09/2024 tarihli işlemlere (seans sonuna) kadar kredili işlemlere konu edilemeyecektir.

Teknik Bakış

BIST-100 günü %1,06 düşüş ile 9565 puandan tamamladı. İşlem hacmi 77,0 milyar TL

Destek	9450 9368 M-M	8903 M-M	%50,0 61,8: 9227 8750
Direnç	10 22 mav 9628-9676 9749	9846-9869 (R)	9973 10031 10109

Hisse	Kapanış	Destek	Direnç

Veri Gündemi

14.00 Türkiye Cumhuriyet Merkez Bankası, 22 Ağustos tarihli Para Politikası Kurulu toplantı özeti yayınlıyacak

28/08 16.00 İsrail Merkez Bankası (BoI), faiz kararı

29/08 Fidan, Brüksel'e gidecek (AB ile ilişkiler)

29/08 ABD GDP 2T bek. %2,8

30/08 ABD Temmuz PCE bek. %0,2

ABD çekirdek fiyat endeksi, aylık bazda yüzde 0,2 ve yıllık bazda yüzde 2,5 beklentinin üzerinde yüzde 2,6 arttı

Küresel Piyasalar

04/09 Cumhurbaşkanı Erdoğan, Mısır devlet başkanı ile bir araya gelecek

06/09 Fitch not gözden geçirmesi, 2024 Mart, Fitch Ratings, Türkiye'nin kredi notunu "B"den "B+"ya yükseltirken, not görünümünü "durağan"dan "pozitif"e çıkardı

Ekonomistler, Fed'in enflasyonun temelini ölçmek için tercih ettiği gıda ve enerji hariç kişisel tüketim harcamaları fiyat endeksinin (çekirdek PCE) Temmuz'da - Haziran ile aynı oranda - aylık yüzde 0,2 arttığını düşünüyor. Beklentinin gerçekleşmesi halinde, üç aylık yıllıklandırılmış çekirdek PCE yüzde 2,1'e düşerek Fed'in yüzde 2'lik hedefinin çok az üzerinde olacak-Bht

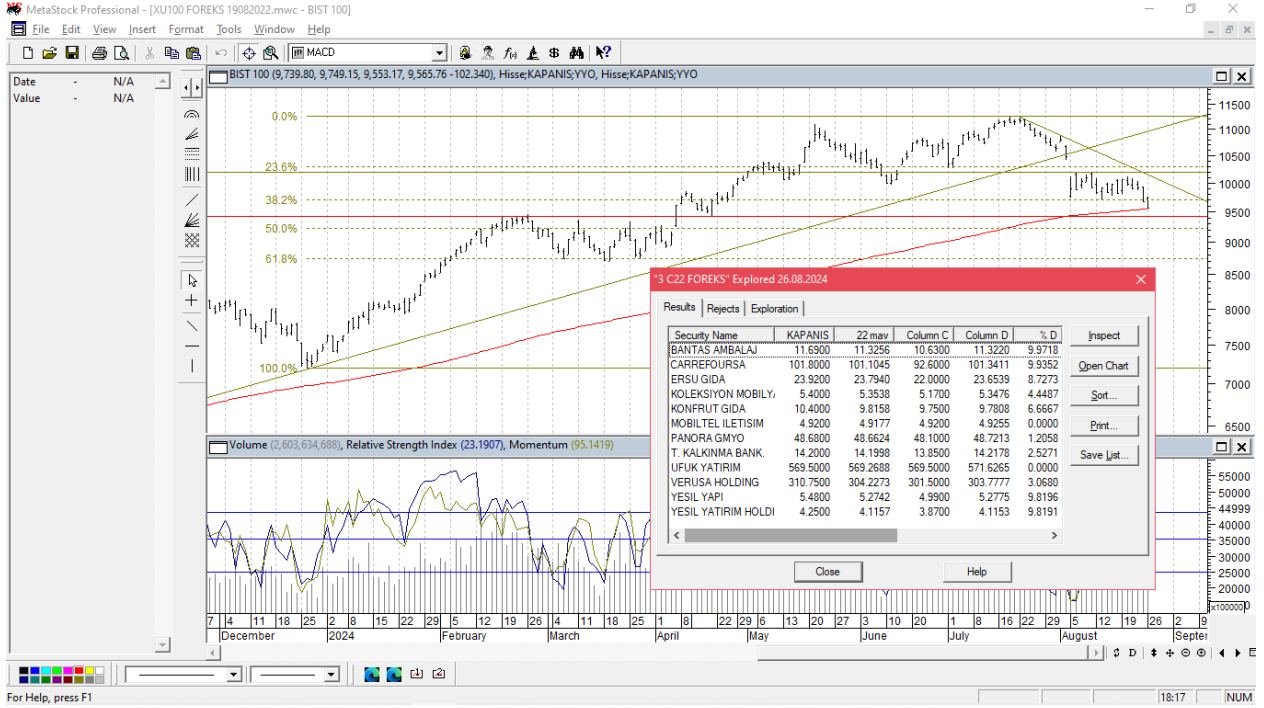
BIST-100 9749 - 9574 (yoy 9553) -9743 bandında hareket etti

Öneri, eleştiri ve sorularınız için yatirimarastirma@icbcyatirim.com.tr adresine göndereceğiniz e-posta ile bize ulaşabilirsiniz.

Facebook : [ICBC Yatirim](#)

Twitter : [icbcyatirim](#)

Instagram : [icbcyatirim](#)

Linkedin : [ICBC Yatırım](#)

UYARI

Burada yer alan yatırım bilgi, yorum ve tavsiyeleri yatırım danışmanlığı kapsamında değildir. Yatırım danışmanlığı hizmeti SPK tarafından yayımlanan tebliğ çerçevesinde, aracı kurumlar, portföy yönetim şirketleri, mevduat kabul etmeyen bankalar ile müşteri arasında imzalanacak bir sözleşme çerçevesinde sunulur. Burada ulaşılan sonuçlar, tercih edilen hesaplama yöntemi ve veya yorum tavsiyede bulunanların kişisel görüşlerine dayanmaktadır. Sadece burada yer alan bilgilere dayanarak yatırım kararı verilmesi sağlıklı sonuçlar doğurmayabilir. Ayrıca burada yer alan bilgiler mali durumunuz ile risk ve getiri tercihlerinize uygun olmayabilir.